

AFBE
 1. Schwegelstr. 47, 40111 Wuppertal
 0201 201-1111
 www.afbe.de

Bauherr: Moser und Partner, Luzern
Objekt: Umbau Industriegebäude
 Eckweg 8, 2504 Biele
Plan: Ausführung
 Grundriss Obergeschoss
Datum: 08.05.2008 **Maßstab:** 1/200 **Blatt:** 1140.1/504
Planer: AB **Rev.:** SP

Revidiert:
 30.06.06/sp
 06.07.06/sp
 11.07.06/sp
 14.07.06/cs
 28.09.07/sp
 05.10.07/sp
 24.10.08/sp

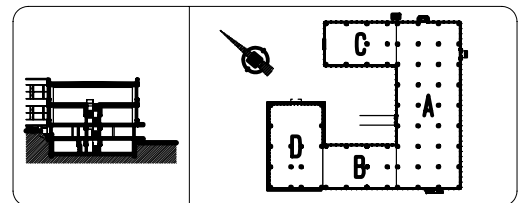

Noten Boden fertig:
 OK 2.00 -> 07.10 = 427.00 A.M.
 OK 1.00 -> 09.00 = 441.20 A.M.
 OK 1.00 -> 09.00 = 441.20 A.M.
 OK 2.00 -> 09.00 = 441.20 A.M.

• Alle Räume sind fit-out. Sie sind von Unterverkehr an Bau zu kontrollieren.
• Alle Türen verfahren sich ab OK fertig Boden oder fertig Schalle bis UK roher Sturz/Dache.
• Ausparungen und Installationen nach Spezialplan.

Betonstein	Beton	Beton	Beton
Gipsblock	Gipsblock	Gipsblock	Gipsblock
Kalksandstein	Kalksandstein	Kalksandstein	Kalksandstein
Zementbeton	Zementbeton	Zementbeton	Zementbeton
Beton	Beton	Beton	Beton
Naturstein	Naturstein	Naturstein	Naturstein
Naturstein	Naturstein	Naturstein	Naturstein
Dämmung	Dämmung	Dämmung	Dämmung
Balken	Balken	Balken	Balken
Aussparungen	Aussparungen	Aussparungen	Aussparungen
Stahl	Stahl	Stahl	Stahl
Neu	Neu	Neu	Neu
Abruch	Abruch	Abruch	Abruch
Bestehend	Bestehend	Bestehend	Bestehend

Ort: **Datum:** **Bauarbeiter:**

- ERSCHLIESSUNG
- VERMIETET
- ZU VERMIETEN
- TOILETTEN
- TECHNIK

